



APOYAMOS PROYECTOS SOSTENIBLES

VISION 2015

Ser la Banca del Desarrollo para la infraestructura sostenible del País.

MISIÓN

Apoyamos el desarrollo sostenible del País, generando bienestar en las regiones.



DÓNDE ESTAMOS

- 5 regionales
- 2 zonas
- 11 satélites
- 18 ciudades

Regional Noroccidente
(Medellín)
Satélite: Quibdó

Zona Eje Cafetero
(Pereira)

Regional Pacífico
(Cali)
Satélite: Buenaventura, Pasto

Regional Caribe
(Barranquilla)
Satélite: Santa Marta, Sincelejo,
Cartagena, San Andrés, Valledupar y
Montería.

Regional Nororiente
(Bucaramanga)
Satélite: Cúcuta

Regional Centro
(Bogotá)
Satélite: Villavicencio

Zona Sur
(Neiva)



INSTRUMENTOS AL PND

Chicamocha



FINDETER EN EL SECTOR

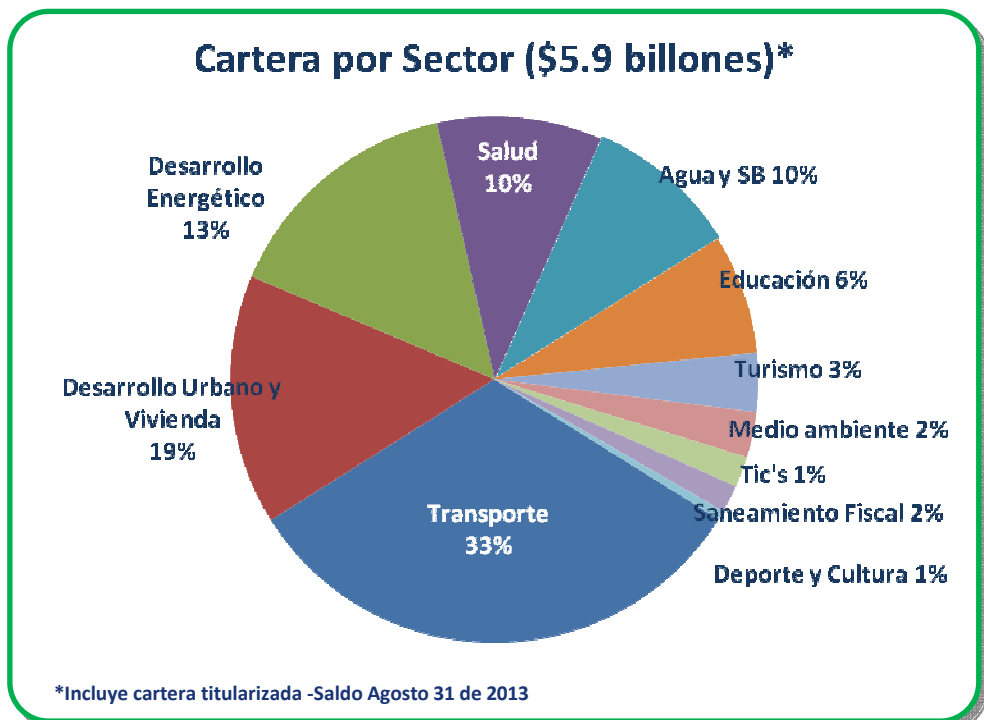
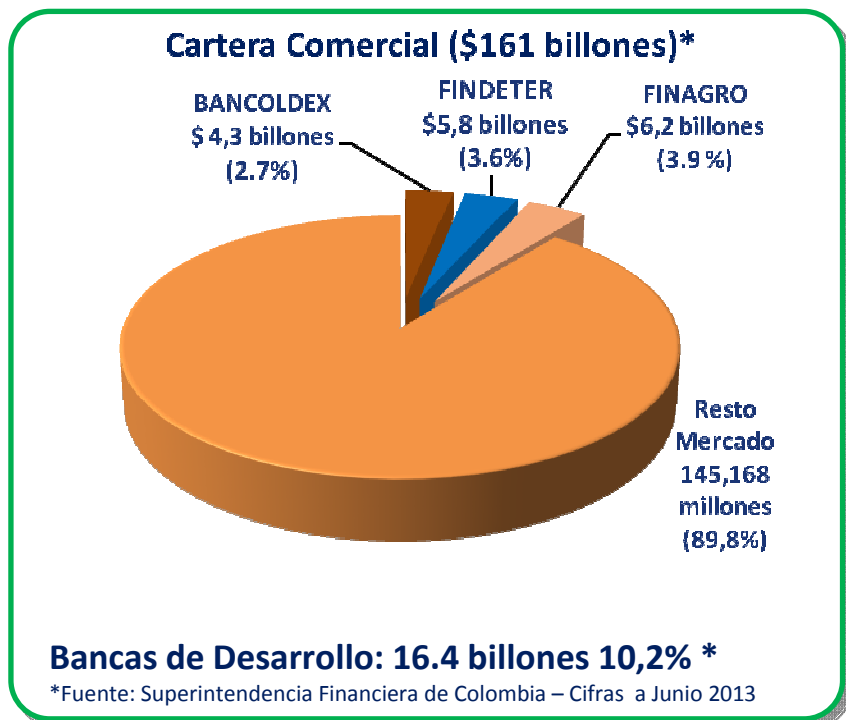

- Hemos financiado proyectos en **28** departamentos y **309** municipios, **1.690** proyectos.



DESEMBOLSOS 2013

Desembolsos por Sector (\$1.5 Billones)

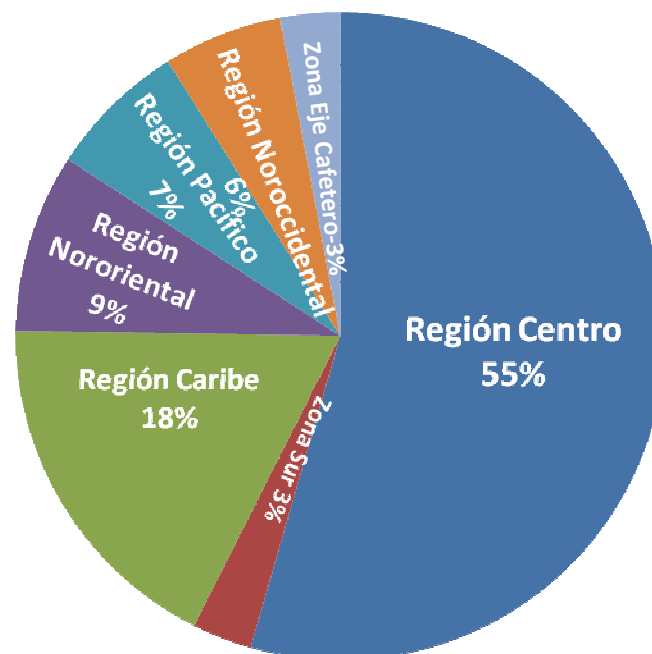
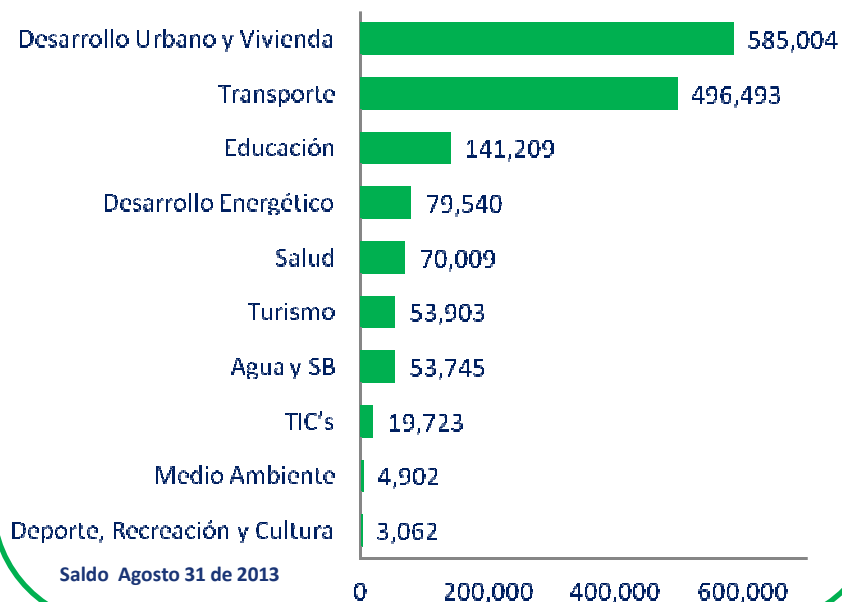

Durante 2013 desembolsos en 28 departamentos y 107 municipios en 830 operaciones por \$1.50 billones.

Gobierno Santos desembolsos por \$7.1 billones

APORTE AL PND 2010-2014

\$10.4 billones

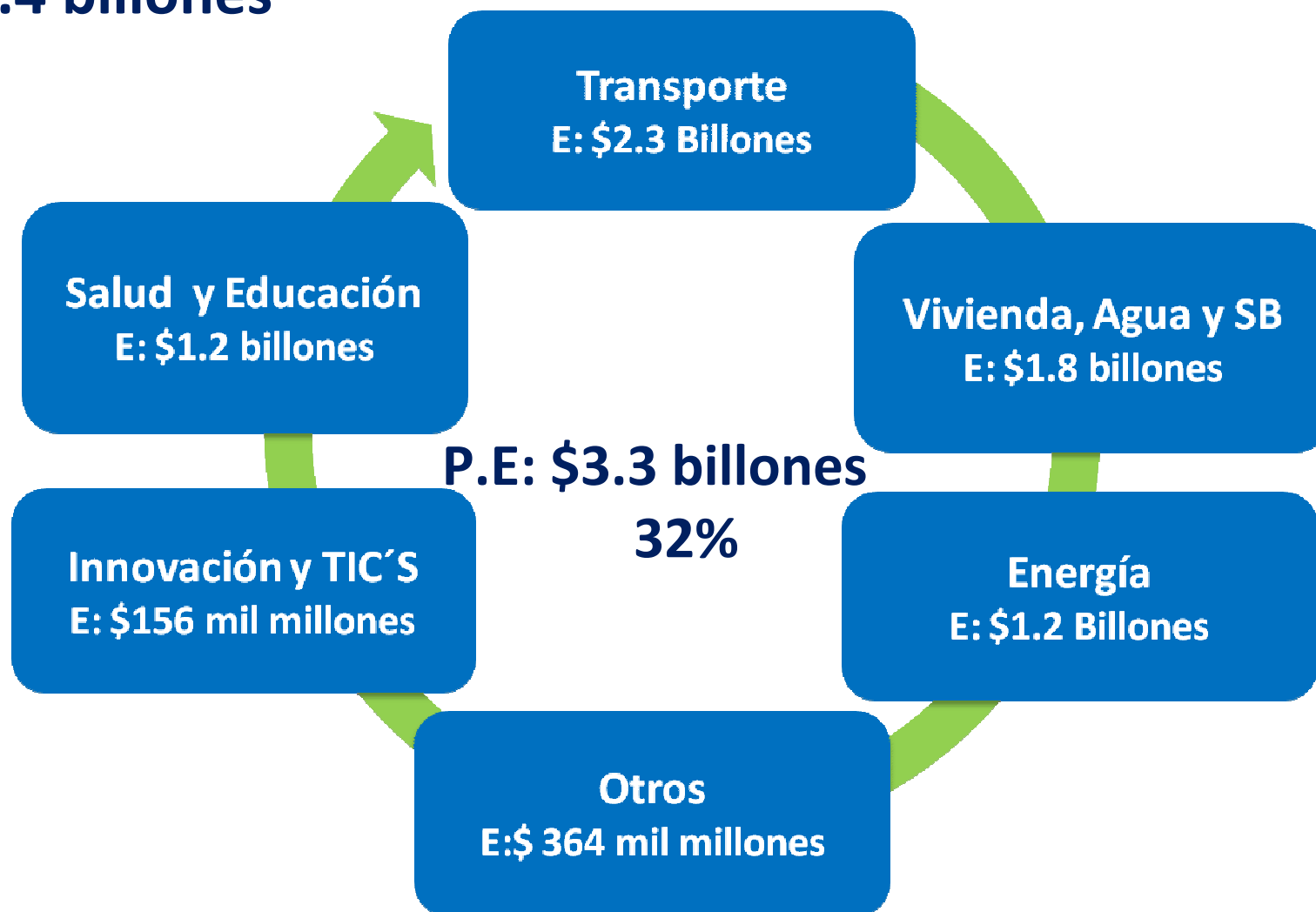

Ejecutado: \$7.1 Billones (68%)

*Cifras al 31 de Agosto de 2013



AGUA PARA LA PROSPERIDAD

Proyectos Departamento de Bolívar



* Valor en millones de pesos

Municipio	Proyecto	Valor Obra
Cartagena	Construcción de la Infraestructura Matriz para el Suministro de Agua Potable al proyecto Ciudad Bicentenario Etapa I Fase 2b	10,000
Arjona y Turbaco	Construcción De Ptap De 400Lps y Suministro E Instalación De Bomba de Reserva En La Estación Gambote	9,665
Magangue	Optimización, construcción y/o ampliación sistema de acueducto	7,596
Carmen de Bolívar	Optimización sistema de acueducto del casco urbano	34,090
María la baja	Construcción del alcantarillado sanitario en la cabecera municipal	16,804
TOTAL		78,156

Ejecución Obra Física		Por Iniciar Replanteo		Por firmar Acta de Inicio	
Municipio	Valor	Municipio	Valor	Municipio	Valor
Cartagena Carmen de Bolívar Magangue	51,686	Arjona/Turbaco	9,665	María La Baja	16,804

PROGRAMA 100.000 VIVIENDAS

Proyectos Departamento de Bolívar



Cifras en Millones de Pesos, *Corte al 31 Agosto del 2013

Descripción	# Proyectos	# Soluciones
Proyectos privados Adjudicados	2	3,396
Convenios Suscritos	-	-
Proyectos Públicos Adjudicados (Regidor/Santa Rosa del Sur)	1	220
Total	3	3,616

Proyectos Privados Adjudicados

Municipio	Nombre del Proyecto	# Soluciones de Vivienda	VIP por Iniciar	VIP En Ejecución	VIP Terminadas	% de Ejecución	Valor del Proyecto
Cartagena	Villas de Aranjuez	2,500	0	1,500	1,000	73%	103,162
Cartagena	Ciudadela Bicentenario	896	496	400	0	41%	36,973
Total Proyectos Privados Adjudicados		3,396					140,135

Eficiencia Energética en Alumbrado Público



✓ Convenio de cooperación técnica con el **BID** para el desarrollo de una línea de eficiencia energética sectorial.

✓ Se desarrollo un **estudio de mercado** con la participación de 18 **ciudades intermedias** de Colombia incluyendo Cartagena

✓ Los principales beneficios que traería en **Cartagena** son:

Potencial de sustitución de lámparas: 12.600

Ahorro Energía (Mwh/Año): 3,627

Ahorros Económico (US\$/Año): 559.357

Inversión (US\$): 5,040,000

Potencial reducción emisiones GEI (TonCO2/Año): 1,016

LÍNEAS DE CRÉDITO

Tradicional

- DTF + 2.20% TA o IPC + 4.5% EA o IBR + 3.25%
- Hasta 15 años de plazo y 3 de gracia

Dólares(privados)

- Libor +3.45%
- Hasta 10 años y 3 de gracia

Eficiencia energética y mitigación cambio climático

- DTF + 1,95% o IPC + 3,50%
- Hasta 5 años de plazo y 1 de gracia

Desarrollo Sostenible

- DTF -3,0% TA
- Hasta 12 años de plazo y 2 de gracia



Línea Desarrollo y Competitividad de Puertos



Cupo total de la línea: COP \$500.000 (quinientos mil millones de pesos).

Plazo de amortización: Hasta 12 años, incluido hasta 3 años de gracia

Tasa de redescuento: 1 a 4 años: DTF + 2.00% T.A. o IPC+4.00% E.A

4 a 8 años: DTF+2.15% T.A o IPC+4.25% E.A

8 a 12 años: DTF+2.25% T.A o IPC+4.30% E.A

Actividades financiables: **Infraestructura:** Proyectos de construcción, ampliación, modernización y acondicionamiento de puertos y muelles para la movilización de carga o pasajeros.

Zonas francas
Inversiones destinadas a mejorar o garantizar la navegabilidad fluvial y marítima



APOYAMOS PROYECTOS SOSTENIBLES

Ministerio de

www.findeter.gov.co

Hasta agotar los recursos o máximo hasta el 31 de

INVERSIÓN EN PUERTOS

Cifras en millones de pesos

Departamento	Marítimo	Fluvial	Total
Atlántico	60,373	57,499	117,872
Bolívar	48,481	-	48,481
Magdalena	79,416	-	79,416
Valle del Cauca	90,118	-	90,118
Total General			335,887





APOYAMOS PROYECTOS SOSTENIBLES

